

Skýr innsýn er grunnurinn að öruggri ákvarðanatöku

Ráðstefna Félags viðurkenndra bókara

21. nóvember 2025

Ath. Hægt er að bóka fund með okkur á þessum hlekk:

<https://meetings-eu1.hubspot.com/gunnar-oern-runolfsson?uuid=7d6d6a74-8c7e-4a67-91d7-2cbab84be0bd>

Bogi Gunnarsson

Viðskiptastjóri Advise
bogi@advise.is

Menntun:

- BA í lögfræði – Háskóli Íslands
- M.Sc. í viðskipta- og fjármálastjórnun – Jagiellonian University
- Gráða í verðbréfaviðskiptum (Security Trading)

²Starfsreynsla:

- Reynsla úr þjónustu- og fjármálageiranum
- Sérhæfing í gagnadrifnum innsýnum og rekstrarstuðningi
- Ráðgjöf og lausnaleit fyrir viðskiptavinum Advise

Advise er notendavænt og einfalt BI-kerfi, hannaða til að gera fjárhagsgögn aðgengileg öllum fyrirtækjum.

Advise býður upp á notendavænar og greinargóðar fjárhagsgreiningar á hagstæðu verði.

3

Með innbyggðum tengingum í öll helstu bókhaldskerfin gerir **Advise** litlum og meðalstórum fyrirtækjum kleift að breyta upplýsingum í aðgerðir – hratt.

ADVISE tengingar við bókhaldskerfi

Microsoft Dynamics 365
Business Central

Advise notendur: BI lausn fyrir **alla**

Avi**Labs**

 BRUNNUR

 PAXFLOW

Info**Capital**

 PG VERKT

 **BLUE**
CAR RENTAL

local

 **samtök**
atvinnulífsins

 **ARCTIC**
ADVENTURES

 **Einhamar**
Ecological seafood from Iceland

Kynning á Advise

Uppsetning greininga með flokkun bókhaldslykla er framkvæmd í einföldu viðmóti

Category Name	Sub-items
Unsorted	Well done! Seems that you have finished your setup.
Annar rekstrarkostnaður	4250 - Gjaldfærður hugbúnaður 4252 - Rekstrarkostnaður og smávörur 4260 - Tækjaleiga 4261 - Leyfi og önnur gjöld 4265 - Vátryggingar 4330 - Bensín og oljur 4335 - Skattar og vátryggingar 4340 - Viðhald bifreiða 4380 - Annar kostnaður 4381 - Annar kostnaður m vsk
Veitingar	1011 - Sala (vsk. 11%) 1111 - Reikningssala (vsk. 11%)
Rekstur tölvakerfa	4251 - Gjaldfærður hugbúnaður án vsk. 4255 - Rekstur tölvakerfis / hugbúnaður 4480 - Rekstur tölvakerfis
Fjármagnsliðir	6100 - Vaxatekjur og verðbætur af bankainnisti. 6120 - Vaxatekjur af skammtímakröfum 6200 - Vaxtagjöld og verðbætur 6210 - Bankakostnaður 6220 - Dráttarvextir 6230 - Gengismunur
Óreglulegi	1900 - Hagi rekstrarf. 5200 - Tap rekstrarf.

Mánaðarleg uppgjör, rekstrarhlutföll og lykilmælikvarðar rekstrar

advise Demo fyrirtæki

Viewing 123 2025 Jan - Dec

	Jan	Feb	Mar	Apr	Mi
Vörusala	40.234.154	53.487.501	65.159.337	37.963.574	52.993.9
Aðrar tekjur	--	--	--	--	--
Tekjur samtals	40.234.154	53.487.501	65.159.337	37.963.574	52.993.9
Vörukaup	-10.601.189	-12.579.704	-16.110.276	-9.496.410	-12.513.9
Framlegð	29.632.965	40.907.797	49.049.061	28.467.164	40.479.9
Framlegð %	73.7%	76.5%	75.3%	75%	76.4
Laun og starfsmannakostnaður	-23.739.093	--	-47.771.249	-28.158.581	-31.968.6
Húsnæðiskostnaður	-2.166.497	-1.656.637	-1.982.713	-2.044.100	-1.772.3
Áhöld og tæki	-169.361	-912.905	-581.372	-345.076	-158.1
Sölu­kostnaður	-573.539	-859.144	-726.050	-671.506	-667.6
Aðkeypt þjónusta	-465.553	-85.310	-1.151.423	-533.065	-195.0
Rekstur tölvukerfis	-144.196	-98.193	-175.634	-137.596	-134.2
Annar rekstrarkostnaður	-229.030	-434.825	-570.183	-162.319	-414.7
Rekstrarkostnaður samtals	-38.088.458	-16.626.718	-69.068.900	-41.548.653	-47.824.8
EBITDA	2.145.696	36.860.783	-3.909.563	-3.585.079	5.169.1
EBITDA %	5.3%	68.9%	-6%	-9.4%	9.8
Rekstrarhlutföll					
Vörukaup %	26.3%	23.5%	24.7%	25%	23.6
Laun og lt. gjöld %	59%	--	73.3%	74.2%	60.3
Húsnæðiskostnaður %	5.4%	3.1%	3%	5.4%	3.3
Áhöld og tæki %	0.4%	1.7%	0.9%	0.9%	0.3
Sölu­kostnaður %	1.4%	1.6%	1.1%	1.8%	1.3
Aðkeypt þjónusta %	1.2%	0.2%	1.8%	1.4%	0.4
Rekstur tölvukerfis %	0.4%	0.2%	0.3%	0.4%	0.3
Annar rekstrarkostnaður %	0.6%	0.8%	0.9%	0.4%	0.6

Óll Service Portal Sign Out

Financial Year Budget Rolling Budget Trailing 12 Samanb. fyrra ár Samanb. Áætlun Samanb. Víddir Mælaborð

Hægt er að sundurliða línur og skoða hreyfingar bókhaldslykla auk þess að greina víddir þegar við á

advise Demo fyrirtæki

Viewing 2025 Jan - Dec

	Jan	Feb	Mar	Apr	May	Jun	Jul	Aug	Sep	Oct
Vörusala	40.234.154	53.487.501	65.159.337	37.963.574	52.993.953	67.896.899	82.030.414	87.238.661	7.367.907	
Aðrar tekjur	--	--	--	--	--	--	--	--	--	
Tekjur samtals	40.234.154	53.487.501	65.159.337	37.963.574	52.993.953	67.896.899	82.030.414	87.238.661	7.367.907	
Vöruskaup	-10.601.189	-12.579.704	-16.110.276	-9.496.410	-12.513.985	-16.263.065	-19.252.484	-20.689.205	-650.764	
Framlegð	29.632.965	40.907.797	49.049.061	28.467.164	40.479.968	51.633.834	62.777.930	66.549.454	6.687.143	
Framlegð %	73.7%	76.5%	75.3%	75%	76.4%	76%	76.5%	76.3%	90.8%	
Laun og starfsmannakostnaður	-23.739.093	--	-47.771.249	-28.158.581	-31.968.618	-28.566.738	-29.285.194	-28.798.068	--	
Húsnæðiskostnaður	-2.166.497	-1.656.637	-1.382.713	-2.044.100	-1.772.385	-1.985.914	-1.837.058	-1.998.237	-2.648.767	
Áhöld og tæki	-169.361	-912.905	-581.372	-345.076	-158.126	-375.961	-484.548	-490.286	--	
Söluakostnaður	-573.539	-859.144	-726.050	-671.506	-667.645	-967.443	-1.139.890	-870.995	--	
Aðkeypt þjónusta	-485.553	-85.310	-1.151.423	-533.065	-195.080	-447.900	-273.474	-98.918	--	
Rekstur tölvakerfis	-144.196	-98.193	-175.634	-137.596	-134.267	-147.568	-139.459	-185.971	--	
4480 - Computer System Operating Cost	-144.196	-98.193	-175.634	-137.596	-134.267	-147.568	-139.459	-185.971	--	
4255 - Computer System / Software Operating f	--	--	--	--	--	--	--	--	--	
4250 - Paid Software	--	--	--	--	--	--	--	--	--	
4251 - Paid Software Without VAT	--	--	--	--	--	--	--	--	--	
Annar rekstrarkostnaður	-229.030	-434.825	-570.183	-162.319	-414.741	-920.970	-721.015	-160.688	--	
Rekstrarkostnaður samtals	-38.088.458	-16.626.718	-69.068.900	-41.548.653	-47.824.847	-49.675.559	-53.133.122	-53.292.368	-3.329.531	
EBITDA	2.145.696	36.860.783	-3.909.563	-3.585.079	5.169.106	18.221.340	28.897.292	33.946.293	4.038.376	
EBITDA %	5.3%	68.9%	-6%	-9.4%	9.8%	26.8%	33.2%	38.9%	54.8%	
Óreglulegir líðir	--	--	--	--	--	--	--	--	--	
Aðrir	--	--	--	--	--	--	--	--	--	
Fjármagnslíðir	-587.234	-478.567	-610.693	-311.555	-301.581	-202.878	-151.663	-132.067	--	
Handbært fé	-163.076.727	-153.026.897	-175.041.423	-178.666.796	-173.986.081	-153.914.060	-130.739.972	-108.674.815	-108.228.940	-108.228.940
Skattar	--	--	--	--	--	--	--	--	--	
Hagnaður/Tap	1.558.462	36.382.216	-4.520.256	-3.896.634	4.867.525	18.018.462	28.745.629	33.814.226	4.038.376	
Rekstrarhlutföll										
Vöruskaup %	26.3%	23.5%	24.7%	25%	23.6%	24%	23.5%	23.7%	9.2%	
Laun og fl. gjöld %	59%	--	73.3%	74.2%	60.3%	42.1%	35.7%	33%	--	
Húsnæðiskostnaður %	5.4%	3.1%	3%	5.4%	3.3%	2.9%	2.2%	2.3%	36%	
Áhöld og tæki %	0.4%	1.7%	0.9%	0.9%	0.3%	0.6%	0.6%	0.6%	--	

4480 - Computer System Operating Cost - Apr 2025

Text	Date	Amount
Explanation / text	Apr 01, 2025	-34.221
Explanation / text	Apr 01, 2025	-24.556
Explanation / text	Apr 01, 2025	-26.222
Explanation / text	Apr 01, 2025	-16.038
Explanation / text	Apr 01, 2025	-36.559

Financial Year Budget Rolling Budget Trailing 12 Samanb. fyrra ár Samanb. Áætlun Samanb. Viddir Mælaborð

Áætlun sett inn með einföldum hætti

Hægt að áætla á línur, bókhaldslykla og víddir

advise Demo fyrirtæki

Viewing 2025 Jan - Dec

	Jan	Feb	Mar	Apr	May	Jun	Jul	Aug	Sep	Oct	Nov	Dec	totals
Vörusala	45.000.000	60.000.000	60.000.000	60.000.000	65.000.000	80.000.000	85.000.000	80.000.000	60.000.000	60.000.000	60.000.000	50.000.000	765.000.000
Aðrir tekjur	--	--	--	--	--	--	--	--	--	--	--	--	0
Tekjur samtals	45.000.000	60.000.000	60.000.000	60.000.000	65.000.000	80.000.000	85.000.000	80.000.000	60.000.000	60.000.000	60.000.000	50.000.000	765.000.000
Vörukaup	-10.000.000	-15.000.000	-15.000.000	-15.000.000	-25.000.000	-25.000.000	-25.000.000	-25.000.000	-20.000.000	-15.000.000	-15.000.000	-10.000.000	-215.000.000
Framlegð	35.000.000	45.000.000	45.000.000	45.000.000	40.000.000	55.000.000	60.000.000	55.000.000	40.000.000	45.000.000	45.000.000	40.000.000	550.000.000
Framlegð %	77,8%	75%	75%	75%	61,5%	68,8%	70,6%	68,8%	66,7%	75%	75%	80%	71,9%
Laun og starfsmannakostnaður	-25.000.000	-25.000.000	-30.000.000	-35.000.000	-35.000.000	-35.000.000	-35.000.000	-35.000.000	-30.000.000	-30.000.000	-30.000.000	-25.000.000	-370.000.000
Húsnæðiskostnaður	-2.000.000	-2.000.000	-2.000.000	-2.000.000	-2.000.000	-2.000.000	-2.000.000	-2.000.000	-2.000.000	-2.000.000	-2.000.000	-2.000.000	-24.000.000
Áhald og tæki	-250.000	-250.000	-250.000	-250.000	-250.000	-250.000	-250.000	-250.000	-250.000	-250.000	-250.000	-250.000	-3.000.000
Sölukostnaður	-800.000	-800.000	-800.000	-800.000	-1.000.000	-1.000.000	-1.000.000	-1.000.000	-1.000.000	-800.000	-800.000	-800.000	-10.600.000
Aðkeypt þjónusta	-500.000	-500.000	-500.000	-500.000	-500.000	-500.000	-500.000	-500.000	-500.000	-500.000	-500.000	-500.000	-6.000.000
Rekstur tolvakerfis	-130.000	-130.000	-130.000	-130.000	-130.000	-130.000	-130.000	-130.000	-130.000	-130.000	-130.000	-130.000	-1.560.000
Annar rekstrarkostnaður	-1.000.000	-1.000.000	-1.000.000	-1.000.000	-1.000.000	-1.000.000	-1.000.000	-1.000.000	-1.000.000	-1.000.000	-1.000.000	-1.000.000	-12.000.000
Rekstrarkostnaður samtals	-39.680.000	-44.680.000	-49.680.000	-54.680.000	-64.880.000	-64.880.000	-64.880.000	-64.880.000	-54.880.000	-49.680.000	-49.680.000	-39.680.000	-642.160.000
EBITDA	5.320.000	15.320.000	10.320.000	5.320.000	120.000	15.120.000	20.120.000	15.120.000	5.120.000	10.320.000	10.320.000	10.320.000	122.840.000
EBITDA %	11,8%	25,5%	17,2%	8,9%	0,2%	18,9%	23,7%	18,9%	8,5%	17,2%	17,2%	20,6%	16,1%
Óreglulegir líðir	--	--	--	--	--	--	--	--	--	--	--	--	0
Afskriftir	--	--	--	--	--	--	--	--	--	--	--	--	0
Fjármagnslíðir	-600.000	-600.000	-600.000	-600.000	-600.000	-600.000	-600.000	-600.000	-600.000	-600.000	-600.000	-600.000	-7.200.000
Handbært fé	--	--	--	--	--	--	--	--	--	--	--	--	0
Skattar	--	--	--	--	--	--	--	--	--	--	--	--	0
Hagnaður/Tap	4.720.000	14.720.000	9.720.000	4.720.000	-480.000	14.520.000	19.520.000	14.520.000	4.520.000	9.720.000	9.720.000	9.720.000	115.640.000
Rekstrarhlutföll													
Vörukaup %	22,2%	25%	25%	25%	38,5%	31,3%	29,4%	31,3%	33,3%	25%	25%	20%	28,1%
Laun og lt. gjöld %	55,6%	41,7%	50%	58,3%	53,8%	43,8%	41,2%	43,8%	50%	50%	50%	50%	48,4%
Húsnæðiskostnaður %	4,4%	3,3%	3,3%	3,3%	3,1%	2,5%	2,4%	2,5%	3,3%	3,3%	3,3%	4%	3,1%
Áhald og tæki %	0,6%	0,4%	0,4%	0,4%	0,4%	0,3%	0,3%	0,3%	0,4%	0,4%	0,4%	0,5%	0,4%
Sölukostnaður %	1,8%	1,3%	1,3%	1,3%	1,5%	1,3%	1,2%	1,3%	1,7%	1,3%	1,3%	1,6%	1,4%
Aðkeypt þjónusta %	1,1%	0,8%	0,8%	0,8%	0,8%	0,6%	0,6%	0,6%	0,8%	0,8%	0,8%	1%	0,8%
Rekstur tolvakerfis %	0,3%	0,2%	0,2%	0,2%	0,2%	0,2%	0,2%	0,2%	0,2%	0,2%	0,2%	0,3%	0,2%
Annar rekstrarkostnaður %	2,2%	1,7%	1,7%	1,7%	1,5%	1,3%	1,2%	1,3%	1,7%	1,7%	1,7%	2%	1,6%

Financial Year Budget Rolling Budget Trailing 12 Samanb. fyrra ár Samanb. Áætlun Samanb. Víddir Mælaborð

Samanburður við áætlun og fyrra ár sem hægt er að sundurliða niður á bókhaldslykla

advise Rekstrargreining

Demo fyrirtæki

Viewing 123 2023 Jan - Dec

Budget Comparison (Month)					Budget Comparison (Year)				
	2023 (Dec)	Budget - 2023 (Dec)	Diff	%		2023 (Jan - Dec)	Budget - 2023 (Jan - Dec)	Diff	%
▶ Veitingar	38.681.721	45.000.000	-6.318.279	-14%	▶ Veitingar	738.264.312	750.000.000	-11.735.688	-1.6%
▶ Gjafavara tekjur	134.241	200.000	-65.759	-32.9%	▶ Gjafavara tekjur	5.712.908	5.600.000	112.908	2%
▶ Aðrar tekjur	--	--	--	--	▶ Aðrar tekjur	2.963	--	2.963	--
Tekjur samtals	38.815.962	45.200.000	-6.384.038	-14,1%	Tekjur samtals	743.980.183	755.600.000	-11.619.817	-1,5%
▶ Vörukaup	-12.453.579	-10.000.000	-2.453.579	24.5%	▶ Vörukaup	-202.221.417	-215.000.000	12.778.583	-5.9%
Framlegð	26.362.383	35.200.000	-8.837.617	-25.1%	Framlegð	541.758.766	540.600.000	1.158.766	0.2%
Framlegð %	68.2%	78.2%	-10.1%	-12.9%	Framlegð %	73.4%	72.1%	1.3%	1.8%
▶ Laun og starfsmannakot	-21.807.612	-25.000.000	3.192.388	-12.8%	▶ Laun og starfsmannakot	-363.409.804	-370.000.000	6.590.196	-1.8%
▶ Aðkeypt vinna	-348.276	-500.000	151.724	-30.3%	▶ Aðkeypt vinna	-8.970.165	-6.000.000	-2.970.165	49.5%
▶ Húsnæðiskostnaður	-1.826.919	-2.000.000	173.081	-8.7%	▶ Húsnæðiskostnaður	-23.066.515	-24.000.000	933.485	-3.9%
▶ Áhöld og tæki	--	-250.000	250.000	--	▶ Áhöld og tæki	-2.664.205	-3.000.000	335.795	-11.2%
▶ Rekstur tölvukerfa	-132.872	-130.000	-2.872	2.2%	▶ Rekstur tölvukerfa	-1.880.738	-1.560.000	-320.738	20.6%
▶ Þjónustugjöld	-607.036	-800.000	192.964	-24.1%	▶ Þjónustugjöld	-10.875.846	-10.600.000	-275.846	2.6%
▶ Annar rekstrarkostnaður	-969.221	-1.000.000	30.779	-3.1%	▶ Annar rekstrarkostnaður	-9.434.729	-12.000.000	2.565.271	-21.4%
Rekstrarkostnaður san	-25.691.936	-29.680.000	3.988.064	-13,4%	Rekstrarkostnaður san	-420.302.002	-427.160.000	6.857.998	-1,6%
EBITDA	670.447	5.520.000	-4.849.553	-87,9%	EBITDA	121.456.764	113.440.000	8.016.764	7,1%
EBITDA %	1.7%	12.2%	-10.5%	-85.9%	EBITDA %	16.3%	15%	1.3%	8.7%
▶ Óreglulegir liðir	--	--	--	--	▶ Óreglulegir liðir	--	--	--	--
▶ Afskriftir	-15.033.357	--	-15.033.357	--	▶ Afskriftir	-15.033.357	--	-15.033.357	--
▶ Fjármagnsliðir	-1.571.249	-600.000	-971.249	161.9%	▶ Fjármagnsliðir	-8.345.260	-7.200.000	-1.145.260	15.9%
▶ Skattar	-11.575.717	--	-11.575.717	--	▶ Skattar	-11.575.717	--	-11.575.717	--
Hæðnaður / tao	-27.509.876	4.920.000	-32.429.876	-659.1%	Hæðnaður / tao	86.502.430	106.240.000	-19.737.570	-18.6%

Actual Budget **Samanburður- áætlun** Samanburður - ár Rekstur svæði Mælaborð svæði Lykiltölur - mælaborð

Sérniðin mælaborð

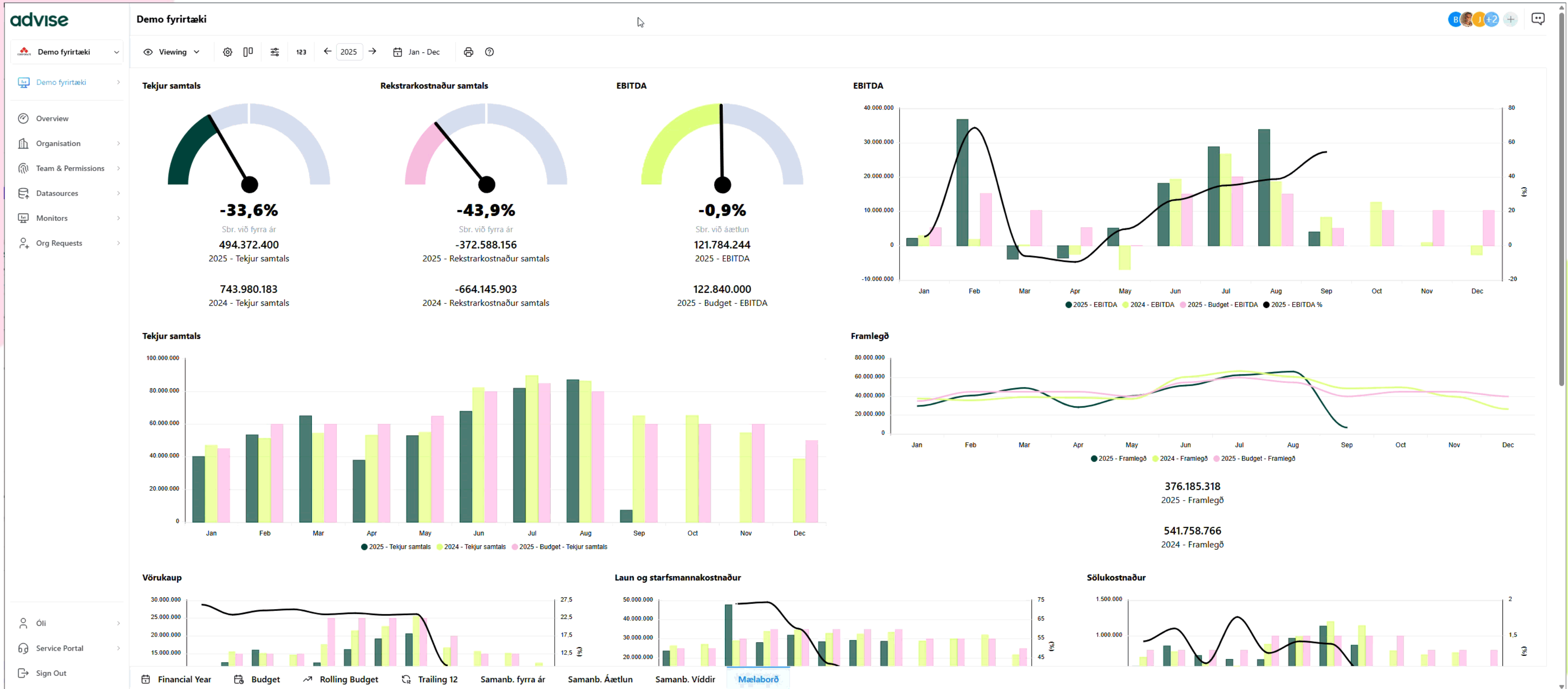

Ótakmarkaður fjöldi greininga og öflug aðgangsstýring

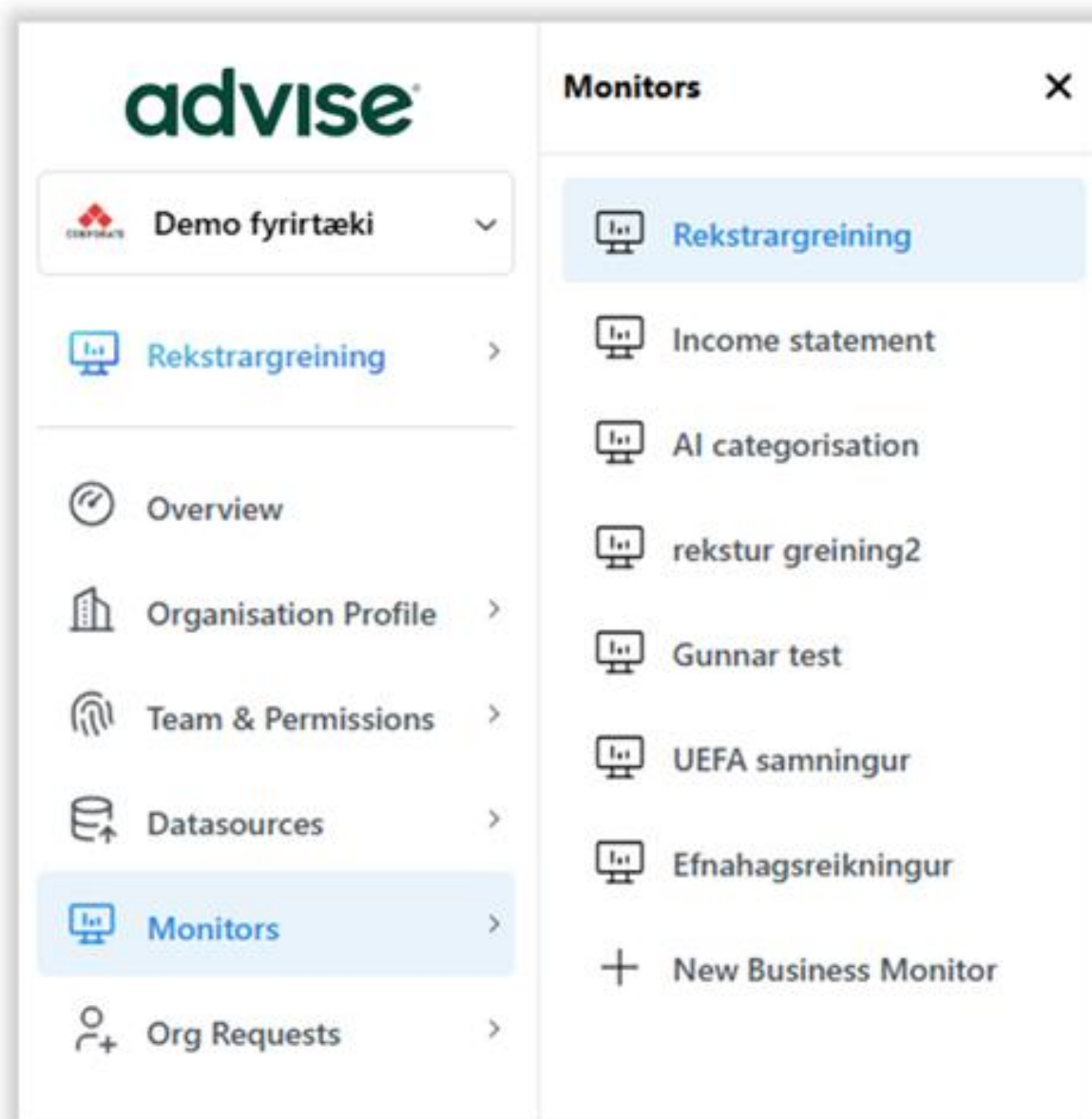

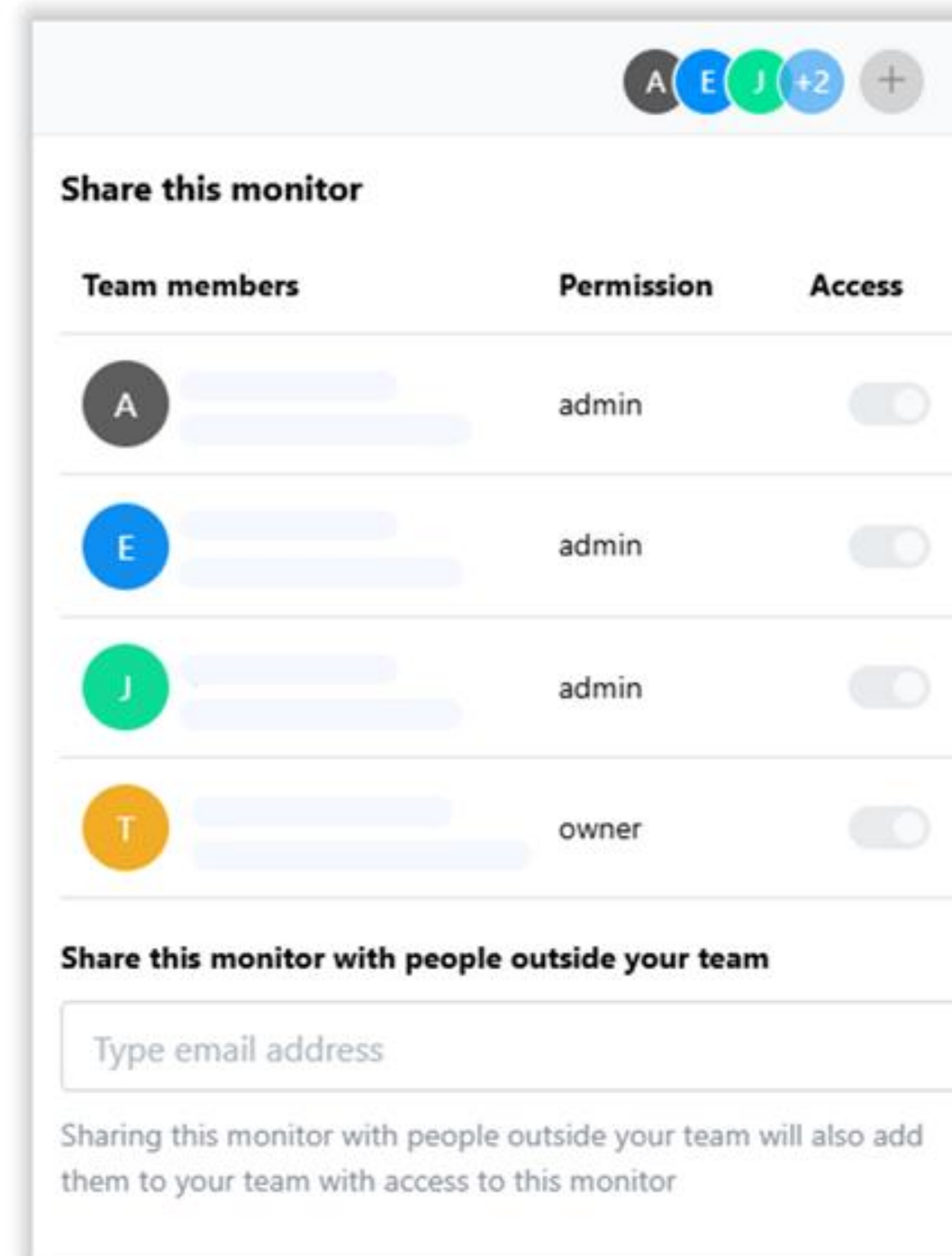

Team members	Permission	Access
A	admin	<input type="checkbox"/>
E	admin	<input type="checkbox"/>
J	admin	<input type="checkbox"/>
T	owner	<input type="checkbox"/>

Share this monitor with people outside your team

Type email address

Sharing this monitor with people outside your team will also add them to your team with access to this monitor

Roger er greinandi og rekstarráðgjafi

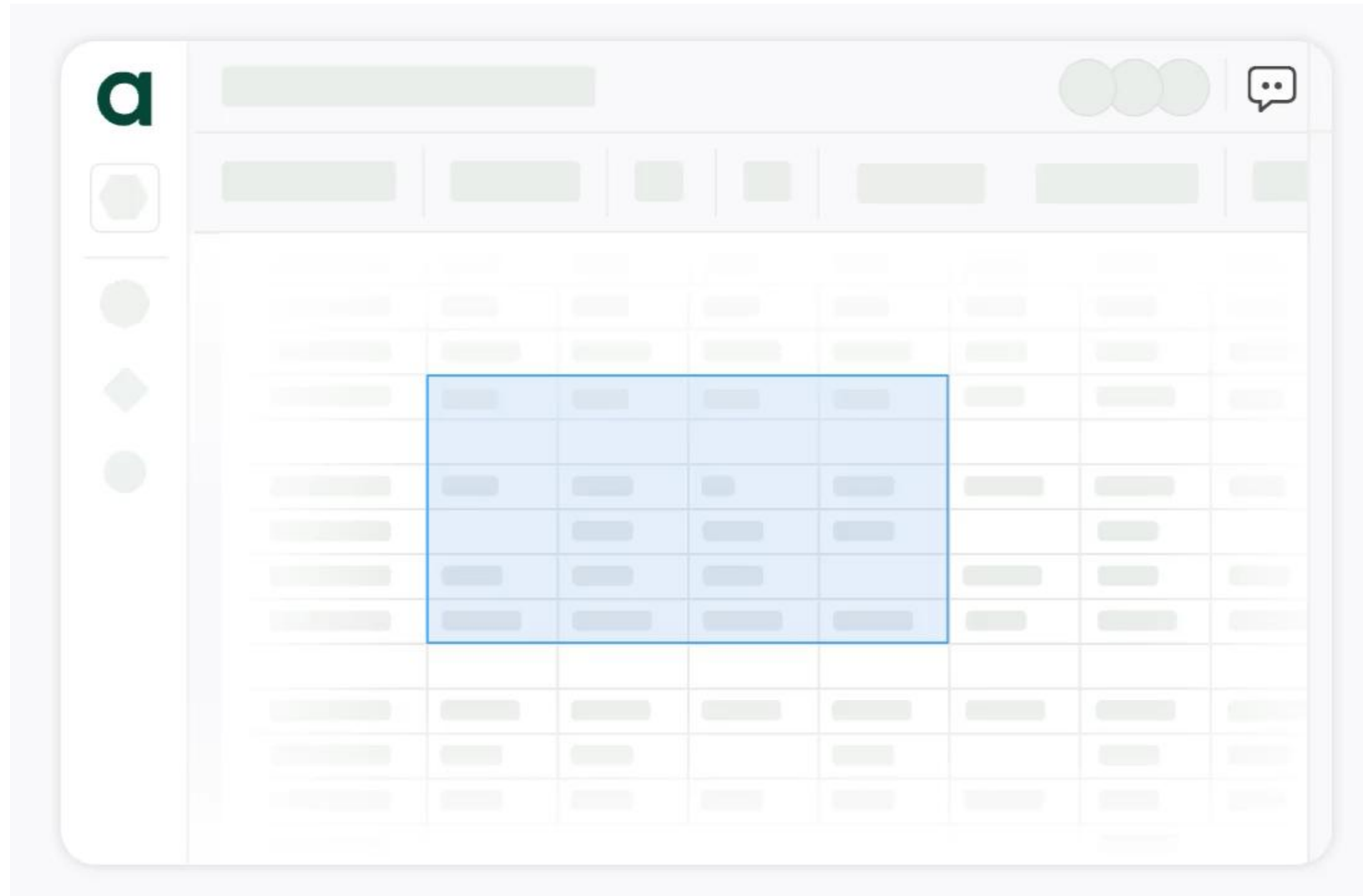

Áskriftarleiðir

Starter

Hentar vel fyrir lítil fyrirtæki sem eru að hefja vegferð sína í gagnagreiningu. Frábær byrjunarpunktur til að kafa í innsýn, bæta ákvarðanatöku og byggja upp grunn í gagnadrifnu starfi.

18.900isk /mán + vsk

Innifalið

Aðgangur að öllu kerfinu

Allt að 50.000 færslur

Ótakmarkað magn greininga

1 aðgangur innifalinn

1 bókhaldstenging innifalinn

Standard

Hannað fyrir vaxandi fyrirtæki sem vinna með meiri gögn. Gerir teyllum kleift að vinna saman, greina þróun og taka skynsamari ákvarðanir eftir því sem reksturinn verður flóknari.

31.900isk /mán + vsk

Innifalið

Aðgangur að öllu kerfinu

Allt að 1 milljón færslur

Ótakmarkað magn greininga

3 aðgangar innifaldir

1 bókhaldstenging innifalinn

15

Advanced

Sérsníðið fyrir þau fyrirtæki sem krefjast víðtækrar gagnagreiningar. Hannað til að takast á við flóknar þarfir, mikið magn gagna og háþróaða ákvarðanatöku milli stjórnenda, teima og deilda.

52.900isk /mán + vsk

Innifalið

Aðgangur að öllu kerfinu

Allt að 10 milljón færslur

Ótakmarkað magn greininga

5 aðgangar innifaldir

1 bókhaldstenging innifalinn

Auka tengingar

Öll pakkatilboð innihalda eina tengingu, en þú getur auðveldlega bætt við fleiri eftir því sem þörfin eykst.

12.900isk /mán + vsk

Auka aðgangar

Ef fyrirtækið þitt nær þeim tímamarki að þörf er á fleiri aðgöngum, getur þú bætt þeim við áskriftina eftir því sem þið vaxið.

2.900isk /mán + vsk

Aukið virði fyrir viðskiptavinum

ecit

FjárSýn

Bókhald-ráðgjöf & lausnir

advise[®]

17

Advise.is

Hlíðasmára 6, 201 Kópavogi

advise@advise.is

454-9000

Bóka fund með því að smella hér